

# Online Tag der Offenen Tür 05.06.2024 Fachbereich Psychologie

---

Info-Veranstaltung - ein Überblick

Natur- und Lebenswissenschaftliche Fakultät

Hellbrunnerstrasse 34

5020 Salzburg

<https://www.plus.ac.at/psychologie/studium/avpsy/bachelor/>



# Programm - Infoveranstaltung

- Vorstellung des FB Psychologie
- Kurzüberblick über das Curriculum Bachelor Psychologie
- Aufnahmeverfahren Bachelorstudium Psychologie

# Psy Studieren und Forschen an der PLUS

<https://www.youtube.com/watch?v=8v8g0ulvy0s>

Film über den Fachbereich Psychologie der Universität Salzburg, bei dem viele Forscher:innen unseres Fachbereichs über das Studieren und Forschen an der Universität Salzburg sprechen.

# Der FB Psychologie: Abteilungen (geleitet von)

- *Klinische Psychologie und Psychopathologie* (Univ.-Prof. Dr. Frank Wilhelm)
- *Gesundheitspsychologie* (Univ.-Prof. Dr. Jens Blechert)
- *Psychotherapie* (Univ.-Prof. Dr. Thomas Probst)
- *Kognition & Entwicklung*
  - Neurocognition Lab (Univ.-Prof. Dr. Florian Hutzler/Ass. Prof. Dr. Martin Kronbichler)
  - Reach & Touch Lab (Univ.-Prof. Dr. Tobias Heed)
- *Physiologische Psychologie* (Univ.-Prof. Dr. Nathan Weisz)
- *Sozialpsychologie* (Univ.-Prof. Dr. Eva Jonas)
- *Arbeits-, Organisations- & Wirtschaftspsychologie* (Univ.-Prof. Dr. Eva Traut-Mattausch)
- *Psychologische Diagnostik* (Univ.-Prof. Dr. Tuulia Ortner)

# Arbeitsgruppen / Labs / Themen (geleitet von)

- *Psychoneuroendokrinologie* (Univ.-Prof. DDr. Belinda Pletzer)
- *Schlaf, Kognition und Bewusstseinsstörung* (Univ.-Prof. Dr. Manuel Schabus)
- *Politische und Interkulturelle Psychologie* (PD Dr. Lukas Thürmer)
- *Umweltpsychologie* (Dr. Isabella Uhl-Hädicke)
- *Forensische & klinische Psychologie des Kindes- & Jugendalters* (Ao. Univ.-Prof. Dr. Gabriele Amann)
- *Methoden und Evaluation* (Ao. Univ.-Prof. Dr. Anton Kühberger)
- *Sportpsychologie* (Assoz.-Prof. Dr. Kerstin Hödlmoser)
- *Bildungspsychologie* (PD Dr. Maria Tulis-Oswald)

# Methodenspezifische Forschungslabore

- Eye Tracking
- Elektroenzephalographie (EEG)
- Funktionelle Magnet Resonanz Tomographie (fMRT)
- Transkraniale Magnet Stimulation (TMS)
- Magnet Enzephalographie (MEG)
- Schlaflabore
- Hormonlabor
- Psychodiagnostisches Labor
- Psychophysiologisches Labor zur Stress- und Emotionsforschung
- Einweg-Spiegel Labor

# Forschungsgelder

Über die Jahre 2017 bis 2019 in Summe: **6.5 Millionen Euro**

*durchschn. 2.1 Millionen Euro pro Jahr*

# Studienangebot\*

- |                                      |                              |
|--------------------------------------|------------------------------|
| • Bachelorstudium Psychologie        | <i>576 Stud / 178 Abschl</i> |
| • Masterstudium Psychologie          | <i>330 Stud / 111 Abschl</i> |
| • Doktoratsstudium                   | <i>~73 Stud / 9 Abschl</i>   |
| • Lehramt Psych./Philosophie (PP) BA | <i>~30 Stud / ~12 Abschl</i> |

\*Zahlen aus 2019 (Jan-Dez)



# Einschreibung-Abschlüsse der PLUS\*

	<i>Einschreibung</i>	<i>Abschlüsse</i>
• BA Studium Psych. von allen BA Studien	7-8%	18-19%
• MA Studium Psych. von allen MA Studien	17-18%	25-27%

\* im gleichen Jahr: Zahlen aus Studienjahr 18/19 und 19/20

# Einrichtungen/Einheiten/Koop des FB

- Center for Cognitive Neuroscience ([CCNS](#))
- [Universitätsambulanz](#) für Psychotherapie
- [Testothek](#)

# Universitätsambulanz für Psychotherapie

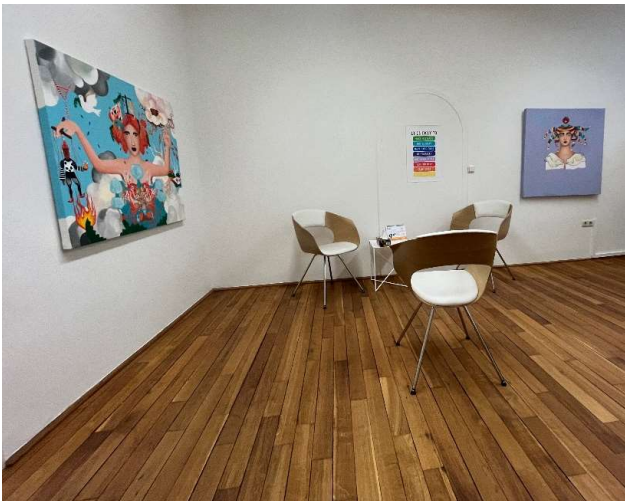

Getreidegasse 21, 3. Stock,  
5020 Salzburg

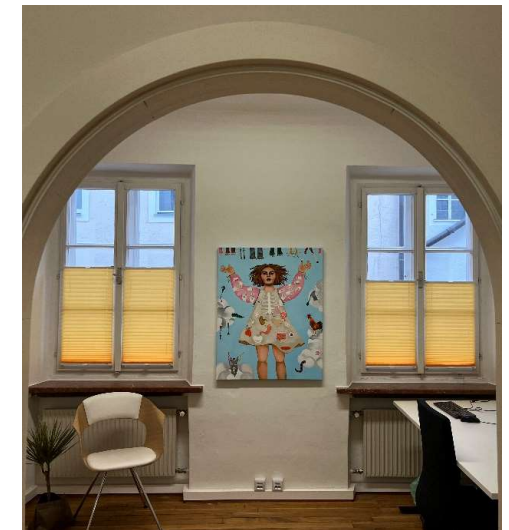

# Semesterplan des Bachelorstudiums

Curriculum Bachelor (Version 2021): Semesterplan für „Vollzeitstudierende“: Einstieg im WS



	1. Semester	2. Semester	3. Semester	4. Semester	5. Semester	6. Semester
<b>Modulgruppe A</b>						
Einführung in das Studium der Psychologie, 8cr.	UV Einf. in das Studium u. AWE d. P., 4cr. VO Geschlechter-Systeme, 3cr. Versuchspersonenstud., 1cr.					
Methodenlehre und Statistik I, 11cr.	VO Einf. in d. Meth. Lehr., 3cr. UE Einf. in d. Math. Lehr., 2cr.	VO Meth. & Stat. I, 3cr. UE Meth. & Stat. I, 3cr.				
Methodenlehre und Statistik II, 14cr.			VO Meth. & Stat. II, 1.5cr. UE Meth. & Stat. II, 1.5cr. VO Testtheorie u. Testkonstruktion, 2.5cr. UE z. VO Testtheorie u. Testkonstruktion, 1.5cr.	VO Meth. & Stat. II, 2.5cr. UE Meth. & Stat. II, 1.5cr. VO Qualitative u. spezielle Methoden, 3cr.		
Empirisches Arbeiten, 11cr.				VU Wiss. Schreiben, 2cr.	SE Empirisches Seminar, 5cr.	Bachelorarbeit/inkl. Begleit-SE, 10 cr.
<b>Modulgruppe B</b>						
Allgemeine Psychologie, mind. 13cr.	VO Kognitive P., 1.3cr. PS Kognitive P., 4cr.	VO Kognitive P. II, 3cr.				
Biologische Psychologie, mind. 9cr.	VU Biologische P., 6cr.					
Wahlpflicht aus B (mind. 3cr. je Modul, davon mind. 1 SE)				3cr.	3cr.	3cr.
<b>Modulgruppe C</b>						
Entwicklungs- 8cr. Persönlichkeits- u. Diff. Psychologie, 8cr.		GK Sozial P., 6cr. VU Entwicklungsv., 6cr.		VO Pers.- u. Diff. P., 5cr.		
Wahlpflicht aus C je 3cr aus Soz., Entw.- u. Pers. P., davon mind. 1 SE)					6cr.	3cr.
<b>Modulgruppe D</b>						
Psychologische Diagnostik, mind. 12cr.				VO P. Diagnostik, 3cr.	VO P. Diagnostik, 3cr. UE z. VO P. Diagn., 1.3cr.	UE zur VO P. Diagn. II, 3cr.
Psychologische Beratung, mind. 8cr.			VO Psychologische Beratung, 4cr.	PR Methoden u. Praxisd. P. Beratung, 4cr.	VO Psychotherapie, 3cr.	
Klin. P., Psychopathologie u. Psychotherapie, mind. 3cr.		VO Klinische P. & Psychopath. I. Grundlagen, 3cr.	VO Klinische P. & Psychopath. II. Psychische Störungen, 3cr.			
Arbeits-, Org.- und Wirtschaftspsych., mind. 8cr.		GK Arbeits- u. Org. P., 5cr.		VO Wirtschaftspsych., 3cr.		
Bildungspsych. und Pädagogische P., mind. 6cr.			VO Bildungspsych. u. Päd. P., 6cr.			
Wahlpflicht aus D, 11cr aus mind. 3 versch. Modulen, davon mind. 1 SE)				3cr.	3cr.	3cr.
Freie Wahlfächer, 12cr.	4cr.	1cr.	7cr.		7cr.	2cr.
Pflichtpraxis, 9cr.		3cr.	3cr.	3cr.	3cr.	3cr.
Summe	30cr.	30cr.	30cr.	30cr.	30cr.	30cr.

\* Achtung: Die LVen in den grau hinterlegten Feldern sind Voraussetzung für die prüfungsimmanenten LVen ab dem 3. Semester. Weitere Zulassungsbedingungen siehe § 12 des Curriculums.

BACHELOR-CURRICULUM	ECTS
<b>Einführung, Methodenlehre, empirisches Arbeiten</b> Einführung in das Studium der Psychologie Methodenlehre, Statistik und Testtheorie Empirisches Arbeiten (inkl. Bachelorarbeit)	50
<b>Kognitive &amp; biologische Grundlagen des Erlebens und Verhaltens</b> Allgemeine Psychologie Biologische Psychologie	25
<b>Grundlagen Intra- und Interpersonaler Prozesse</b> Sozialpsychologie Entwicklungspsychologie Persönlichkeitspsychologie und Differenzielle Psychologie	26
<b>Anwendungsbereiche der Psychologie</b> Psychologische Diagnostik Psychologische Beratung Klinische Psychologie/Psychopathologie/Psychotherapie Arbeits-, Organisations- und Wirtschaftspsychologie Bildungspsychologie und Pädagogische Psychologie	58
<b>Freie Wahlfächer</b>	12
<b>6 Wochen Pflichtpraxis (40 Stunden/Woche)</b>	9
<b>Total</b>	180

# Das Aufnahmeverfahren zum Bachelorstudium Psychologie

---



# Aufnahmeverfahren zum Bachelor Studium

- ein (=1) Verfahren für Zugang WiSe 24/25 und SoSe 25
- alle Infos unter:  
<https://www.plus.ac.at/psychologie/studium/avpsy/bachelor/>  
und in der Anmeldeplattform – zur [Erstregistrierung](#) – zum [Login](#)
- Anmeldezeitraum: 1. März 24 bis spätestens 17. Juli 2024

# Aufnahmeverfahren zum Bachelor Studium

- **WICHTIG** – Dokument mit den Details zum Aufnahmeverfahren

## Details zum Aufnahmeverfahren für die Zulassung zum **BACHELOR-Studium PSYCHOLOGIE** an der PLUS im Studienjahr 2024/25

Für die Zulassung zum Bachelorstudium Psychologie müssen EU/EWR Bürger\*innen folgende Bedingungen erfüllen:

- Nachweis der allgemeinen Universitätsreife (Reifeprüfungszeugnis bzw. Äquivalent)
- Fundierte Deutschkenntnisse Niveau B2
- Erfolgreiche Teilnahme am Aufnahmeverfahren (inkludiert die Teilnahme an der Aufnahmeprüfung)

Deutschkenntnisse müssen nicht durch gesonderte Unterlagen nachgewiesen werden. Der Nachweis erfolgt durch die Zulassung im Aufnahmeverfahren. **Nicht EU/EWR-Bürger\*innen:** Für Sie gelten weitere Voraussetzungen. Details finden Sie unter Punkt 7 am Ende dieses Dokuments.

**Für das Studienjahr 2024/25** findet das Aufnahmeverfahren genau **einmal** statt. Der Studienbeginn ist zum Wintersemester 2024/25, spätestens zum Sommersemester 2025 möglich. Es gibt kein gesondertes Verfahren für den Zugang zum Sommersemester 2025.

Aufnahmeverfahren Studienjahr 24/25			
Wann	Wer	Was	Wo/Wie
Fr 1. März 2024		<b>Online-Anmeldung</b> über Internetplattform	ausschließlich über <a href="#">onlineREGISTRIERUNG</a>

# Aufnahmeverfahren zum Bachelor Studium: *wo melde ich mich an?*

- Online-Anmeldung unter

[https://online.uni-salzburg.at/plus\\_online/Aufnahmeverfahren.info](https://online.uni-salzburg.at/plus_online/Aufnahmeverfahren.info)

Erstregistrierung durchführen

- 1. März bis spätestens 17. Juli 24

## onlineREGISTRIERUNG

Ist die elektronische Anmeldung zum Aufnahmeverfahren für die folgenden zugangsbeschränkten Studien

- Bachelorstudium Psychologie
- Masterstudium Psychologie

Diese ist verbindlich für alle BewerberInnen vorgesehen, die nicht explizit gemäß Verordnungen des Rektorats ([Bachelorstudium Psychologie](#), [Masterstudium Psychologie](#)) davon ausgenommen sind.

Bitte beachten Sie, dass neben einer korrekten Online-Anmeldung je nach gewähltem Studium die fristgerechte Übermittlung der Vorbildungsnachweise für alle Verfahren und die Bezahlung des Unkostenbeitrages für Psychologie zwingend erforderlich ist.

Hier können Sie sich für die Aufnahmeverfahren anmelden: [zur Erstregistrierung](#)

Falls Sie die [Erstregistrierung](#) bereits durchgeführt haben, können Sie hier den Stand Ihres Aufnahmeverfahrens abrufen: [zum Login](#)

Sofern Sie Ihr Kennwort vergessen haben, können Sie sich [hier](#) ein neues zusenden lassen.

### ACHTUNG

Nicht-EU/EWR-BürgerInnen müssen zudem einen schriftlichen Zulassungsantrag zwecks Ausstellung eines Zulassungsbescheides bis 10. August 2023 an die Studienabteilung richten.

Das Antragsformular auf Zulassung zum **Bachelor-/Diplomstudium** können Sie [hier](#) herunterladen.

Das Antragsformular auf Zulassung zum **Masterstudium** können Sie [hier](#) herunterladen.

Details zu den Aufnahmeverfahren finden Sie hier:

[Aufnahmeverfahren Bachelorstudium Psychologie](#)

[Aufnahmeverfahren Masterstudium Psychologie](#)



# Aufnahmeverfahren zum Bachelor Studium: *wo melde ich mich an?*

die Anmeldeplattform, wenn man eingeloggt ist

- Informationen
- Lernunterlagen
- Unkostenbeitrag
- Anmeldestatus

Nachricht vom Fachbereich Psychologie

Sie finden auf der Homepage des Fachbereich Psychologie unter folgendem Link s  
<https://www.plus.ac.at/psychologie/studium/avpsy/bachelor/>

Bitte lesen Sie besonders gründlich die [Details zum Aufnahmeverfahren Bachelor](#)

Sie können jederzeit Ihren Status auf dieser Seite kontrollieren. Sobald Sie ein "grü oder erfüllt ist.

Sie müssten bei jedem neuen Eintrag von Seiten der Universität Salzburg eine aut

verfügbare Reader

 [AVPsy23\\_Bachelor\\_Lerngrundlage Te](#)

Unkostenbeitrag

Unkostenbeitrag

Der Unkostenbeitrag in Höhe von € 30,- ist verpflichtend bis

Sollten Sie sich sowohl für das Bachelor, als auch für das Ma

Bei Problemen mit der Zahlung schreiben Sie bitte an [aufnat](#)

Verwenden Sie bitte den folgenden Link zur Einzahlung unc

[Zur Online-Zahlung](#)

Status im Aufnahmeverfahren:

Unkostenbeitrag	bezahlt
Beworben	✓
Unterlagen eingelangt	✓
Unterlagen vollständig	✓
Voraussetzungen für Prüfungsteilnahme erfüllt	✓
Prüfungsteilnahme	?

# Aufnahmeverfahren zum Bachelor Studium: *nach der online-Anmeldung ...*

- Unkostenbeitrag 30 Euro online einzahlen über [Plattform](#)  
dazu [einloggen](#) – und dort auf [Zur Online-Zahlung](#) klicken (bis 17. Juli 24)
- Zeugnisunterlagen schicken (bis 17. Juli 24)
- an der Aufnahmeprüfung teilnehmen: Di 27. August 24

# Aufnahmeverfahren zum Bachelorstudium: 2-teilige *Struktur des Verfahrens*

Orientiert an Expert:innenwissen und Fachliteratur (Internat. & Fachbereich) siehe z. B.: Psychologische Rundschau (2005)  
*Diskussionsforum: Studierendenauswahl*

---

Aufnahmeprüfung	75 Pkte
	+
Bonuspunkte für Schulleistungen	25 Pkte

# Aufnahmeverfahren zum Bachelor Studium: *Struktur des Verfahrens*

Teil A: Lernteil (Skript)

Teil B: Methodik

Teil C: Englisch

Aufnahmeprüfung in Summe

Bonuspunkte für Schulleistungen (max 4 x 6,25 Pkt) nur in Salzburg

2 Gew.

:

1 Gew.

:

1 Gew.

75 Pkte

+

25 Pkte

1. Ergebnisse werden vor der Gewichtung pro Prüfungsteil normiert
2. addiert
3. interpoliert vom Niedrigsten (0 Pkt) zum Besten Ergebnis (75 Pkt)

= Ergebnis für Rangplatz  
im **AV-Psy 24**

# Aufnahmeverfahren zum Bachelorstudium

## Bonuspunkte für Schulleistungen

	Österreichische Noten (1-5)		Bonuspunkte
	Maturaschuljahr	Matura	
Deutsch	<b>1</b>	2	6,25
Englisch	3	3	0
Mathematik	2	<b>1</b>	6,25
Biologie	-	-	0
		Summe	<b>12,5</b>

	Deutsches Punktesystem (15-0)		Bonuspunkte
	Maturaschuljahr	Matura	
Deutsch	<b>13</b>	12	6,25
Englisch	8	9	0
Mathematik	-	<b>12,5</b>	6,25
Biologie	6	-	0
		Summe	<b>12,5</b>

Abbildung 1. Beispiel für die Vergabe der Bonuspunkte innerhalb des Österreichischen Notensystems (1 bis 5) und des Deutschen Notensystems (15 bis Null Punkte)

Zeugnisunterlagen: Reifezeugnis bzw. einen gleichwertigen Nachweis der allgemeinen Universitätsreife

Wenn aus dem Reifezeugnis die Schulnoten des Maturajahres nicht hervorgehen (also des Schuljahres, in dem die Matura abgeschlossen wurde), ist auch das Schulzeugnis des Maturajahres zu übermitteln.

Siehe auch Kapitel 4 in den FAQs auf der [Info-Homepage](#)

# Aufnahmeprüfung zum Bachelorstudium

## Ziel

Überprüft werden Anforderungen und Fähigkeiten für das erfolgreiche Bestehen des 1. Studienjahres (Bachelorabschlusses)

- Selbständiges Lernen psychologischer Inhalte
- Bearbeiten & Strukturieren von Inhalten
- Methodisches Denken & Analysieren
- Englischs Leseverständnis

→ auch im Sinn von Arbeitsproben

# Aufnahmeprüfung zum Bachelorstudium Rahmen

- Multiple Choice Fragen mit 4 Antwortalternativen
- Innerhalb des jeweiligen Prüfungsteils (A, B u C) sind die Fragen **gleichgewichtet**
- **Mind. 1 bis 4** Antworten können pro Frage richtig (R) sein – nur wenn **alle richtigen** Antworten der Frage **gültig markiert wurden**, gilt die Frage als korrekt gelöst.
- Es gibt **keine Abzüge** (Minuspunkte) für falsch beantwortete Fragen – es gibt **keine Teilpunkte** für teilweise korrekt beantwortete Fragen.
- Prüfungsdauer netto **2,5 Stunden**
- Es sind **keine (technischen) Hilfsmittel** erlaubt (NO: Handy, Smartdevice, Taschenrechner, Lexika, Unterlagen, Wörterbuch, etc.)

# Aufnahmeprüfung zum Bachelorstudium Rahmen

**Frage A01.** Welche Persönlichkeitstypen werden in der Temperamentenlehre nach Galen (basierend auf der Vier-Säfte-Lehre nach Hippokrates) definiert?

- a Praktiker
- b Choleriker (**richtig**)
- c Analytiker
- d Melancholiker (**richtig**)

	a	b	c	d		a	b	c	d
A01.	<input type="radio"/>	<input checked="" type="radio"/>	<input type="radio"/>	<input checked="" type="radio"/>	A16.	<input type="radio"/>	<input type="radio"/>	<input type="radio"/>	<input type="radio"/>
A02.	<input type="radio"/>	<input type="radio"/>	<input type="radio"/>	<input type="radio"/>	A17.	<input type="radio"/>	<input type="radio"/>	<input type="radio"/>	<input type="radio"/>



# Aufnahmeprüfung zum Bachelorstudium

## Rahmen

- Das Ergebnis der Aufnahmeprüfung wird über die **relative, normierte Leistung** pro Teil (A, B und C) berechnet, **gewichtet** und **zusammengerechnet** und **final umgerechnet** auf Null bis 75 Punkte.
- Die Prüfung (das Fragenformat) ist **schwer!** Rechnen Sie nicht damit, dass Sie alles wissen, können etc. auch wenn Sie sich intensiv vorbereitet haben – und lassen Sie sich bei der Prüfung davon **nicht verunsichern** – es geht allen so. In der Regel muss man **ca. die Hälfte der Fragen** korrekt beantworten um eine Zulassung zu erhalten (PS: bestes Prüfungsergebnis üblicherweise ca. 85% vollständig korrekte Fragen)
- Um ein möglichst gutes Ergebnis in der Prüfung zu erzielen, ist es wichtig, **dass alle Teile bearbeitet werden** und die **Gewichtung der Teile** zueinander beachtet wird!
- Alle Unterlagen werden **gleichzeitig** ausgegeben (=freie Zeiteinteilung für die Aufgaben und Prüfungsteile)

# Aufnahmeprüfung zum Bachelorstudium

## Teil A: Lernskript Psychologie

Für Prüfungsteil A ist folgendes Skript vorzubereiten (ca 280 Seiten)

- Psycho ... logisch! Einführung in die Grundlagen der Psychologie – Lernskript für die Aufnahmeprüfung Bachelor Psychologie 2024 (alle Kapitel)
- Die Lernunterlage ist für angemeldete Bewerber:innen (egal ob schon gültig oder nicht) in der Anmeldeplattform zugänglich – dazu einfach [einloggen](#) oder auf unserer [Info-Homepage](#)
- Fragen in Teil A beziehen sich ausschließlich auf den Text des Lernskripts
- Fragenbeispiele siehe [Info-Homepage](#)

# Aufnahmeprüfung zum Bachelorstudium

## Teil B: Methodik

Geprüft werden verschiedene Fähigkeiten und Konstrukte, die für

- die Anwendung empirischer Methoden,
- die Interpretation statistischer Ergebnisse, Tabellen sowie Graphiken und
- das korrekte Schlussfolgern (Reasoning)

als zentral, wichtig und bezüglich Psychologie *studienerfolgsrelevant* erachtet werden.

Fragenbeispiele siehe [Info-Homepage](#)

# Aufnahmeprüfung zum Bachelorstudium

## Teil C: Englisch

Prüfungsteil C prüft englisches Textleseverständnis psychologischer Inhalte

- Ein zusammenhängender englischsprachiger Fachtext einfacher Fachartikel (Spezialbegriffe werden übersetzt)
- Fragen beziehen sich sowohl auf das inhaltliche Verständnis als auch die Fähigkeit zur Umsetzung der beschriebenen Inhalte des Texts
- Fragen werden **auf Deutsch** gestellt (primäre Transferleistung im Bachelor)

Fragenbeispiel siehe [Info-Homepage](#)

# Teilnahmezahlen aus Verfahren 23/24

	<i>Gesamt</i>	<i>davon</i>	<i>Ö</i>	<i>D</i>	<i>Andere</i>
• Gültige Bewerbungen	730		31%	62%	7%
• Prüfungsteilnehmer:innen	487		34%	59%	7%
• Zugelassen	200*		33%	60%	7%

\* Plus 7 Nachrückende

# Anmeldezahlen Verfahren 24/25\*

	<i>Gesamt</i>
• Online Anmeldungen	650
• Gültige Anmeldungen	211

\* Stand 04. Juni 24

# Aufnahmeverfahren zum Bachelor Studium: *Häufig gestellte Fragen (FAQ)*

- An wen richtet sich das Bachelorstudium Psychologie →
  - An Bewerber:innen die Interesse am Menschen und seinen unterschiedlichen Aspekten (sozial, differentiell, kognitiv, emotional etc.) haben.
  - Es braucht die Fähigkeit und Bereitschaft für die direkte und persönliche Auseinandersetzung mit anderen Menschen sowie der Einarbeitung in sozialwissenschaftliche Inhalte und Methoden.
  - Es braucht die Leistungsmotivation für die Anforderungen einer qualitativ hochwertigen Ausbildung.

# Aufnahmeverfahren zum Bachelor Studium: *Häufig gestellte Fragen (FAQ)*

- Kann man z.B. die Prüfung in Wien machen aber für Salzburg? → Nein
- Was sagt das Zulassungsergebnis über meine Eignung aus? → ist ein Resultat aus Fähigkeit, richtiger Vorbereitung, zeitlichem Investment, Anzahl der Prüfungsteilnehmer:innen, Motivation etc.
- Wie bereite ich mich am besten auf die Prüfung vor? → Lernen Sie die Unterlage, machen Sie sich einen Plan für den Prüfungstag und für die Prüfung selbst etc.
- Wie sollte ich zeitlich für den Prüfungstag planen? → Sie sollten am 27. Aug spätestens um 9:00 Uhr in Salzburg sein und bis ca 15:00 Uhr Zeit haben. Wenn möglich, vielleicht schon am Vortrag anreisen (Achtung Hochsaison).



# Aufnahmeverfahren zum Bachelor Studium: *Häufig gestellte Fragen (FAQ)*

- Ist das Bachelorstudium international anerkannt? → Ist prinzipiell EU-weit anerkannt – es kann aber länderspezifische Auflagen für postgraduale Weiterbildungen, Berufe geben
- Kann man mit dem Psychologiestudium aus Salzburg Psychotherapeut:in werden? →
  - in **Österreich** ja, wenn Sie das Psychotherapeutische Propädeutikum zB gleich bei uns an der PLUS postgradual belegen und abschließen (oder neue Regelung).
  - in **Deutschland** unklar, noch wenige Erfahrungswerte, ob das Bachelorstudium aus Österreich für das MA Studium Psy mit Schwerpunkt Klinische Psychologie und Psychotherapie anerkannt wird (wahrscheinlich möglich wenn man Kurse nachmacht)

# Aufnahmeverfahren zum Bachelor Studium: *Häufig gestellte Fragen (FAQ)*

- Soll ich einen Vorbereitungskurs machen ? → sind Privatanbieter, die nicht in Kontakt mit dem FB Psychologie der PLUS stehen.
- Gibt es ein eigenes Verfahren für das SoSe 25 → Nein
- Kann man sich eine „alte“ Prüfung ansehen → Nein – aber Sie finden Beispielfragen zu den drei Teilen auf der [Info-Homepage](#)

Weitere FAQs ebenfalls auf der [Info-Homepage](#)

## Danke für Ihr Interesse und **VIEL ERFOLG IM VERFAHREN!**

Kontakt bezüglich Anmeldung: [studium.avpsy@plus.ac.at](mailto:studium.avpsy@plus.ac.at)  
Kontakt bezüglich Prüfung: [aufnahmeverfahren.psychologie@plus.ac.at](mailto:aufnahmeverfahren.psychologie@plus.ac.at)  
Info-Homepage: <https://www.plus.ac.at/psychologie/studium/avpsy/bachelor/>  
Anmeldungsplattform: [https://online.uni-salzburg.at/plus\\_online/Aufnahmeverfahren.info](https://online.uni-salzburg.at/plus_online/Aufnahmeverfahren.info)

## Weitere Informationsfolien

- Diese wurden nicht extra besprochen
- zu Berufsmöglichkeiten mit dem Psychologiestudium (nur nach Abschluss des Masterstudiums Psychologie)
- zu den postgradualen Weiterbildungen, die Sie direkt an der PLUS machen können.

# Aktuell 509 Jobs zu vergeben!

Finden Sie jetzt den passenden Job auf dem führenden Online-Stellenmarkt für PsychologInnen.  
Suchen Sie direkt nach attraktiven Stellenangeboten.

Was? z.B. Klinische Psychologie Wo? z.B. Berlin 50 km **Suchen**

Privatsphäre  
Einstellungen

## Top Jobs

**Psychologischer Psychotherapeut (m/w/d)**  
DR. EBEL FACHKLINIKEN  
Dr. Ebel Fachkliniken GmbH & Co. Anlagen KG  
Potsdam 03.06.2022

**Psychologische(n) Psychotherapeut/in oder Psychologen/in (Di...**  
Universitätsklinikum Würzburg  
Würzburg 04.05.2022

**Psychologin / Psychologen mit Diplom oder Master - Abschluss**  
Ostseeklinik Kühlungsborn  
Kühlungsborn 23.05.2022

**Hauptamtliche Lehrkraft des psychologischen Dienstes bei der...**  
JVS NRW  
Justizvollzugsschule Nordrhein-Westfalen  
Hamm 27.05.2022

Befragung von:  
jobboersenchek.de  
powered by RECO-LIC  
**BEWERBER-URTEIL**  
aus 779 Feedbacks  
**96%**  
WEITEREMPFEHLUNG  
Bewertung abgeben



# Drei „große“ Anwendungen sowie viele weitere Möglichkeiten

Diagnostik

Intervention

- |   |   |                                  |  |
|---|---|----------------------------------|--|
| 1 | Klinische Psychologie                               | Gesundheit                       | z.B. Klinische Psycholog*innen                 |
| 2 | Arbeits-, Organisations- und Wirtschaftspsychologie | Arbeit, Organisation, Wirtschaft | z.B. Arbeits- und Organisationspsycholog*innen |
| 3 | Pädagogische Psychologie                            | Bildung                          | z.B. Schulpsycholog*innen                      |

## Weitere Tätigkeitsfelder:

Psycholog\*innen in der Forschung, Forensische Psycholog\*innen sowie Polizei-, Verkehrs-, Sport-, Familien-, Klinische Neuro-, Gesundheitspsycholog\*innen...

Berufsbild Psychologie · BÖP

https://www.boep.or.at/aktuelles/detail?news\_item\_id=5ab3a5a8e08cfc0167000011

 Berufsverband Österreichischer PsychologInnen | BÖP

Jobbörse | Folder | Kontakt | Presse | Registrieren | Infos zur BÖP-Mitgliedschaft | Einloggen

Mein BÖP | Berufsverband | Berufspolitik | Veranstaltungen | Service | Behandlung & Diagnostik

Österreichische Akademie für Psychologie | ÖAP

## Berufsbild Psychologie

22.03.2018 | Öffentlichkeitsarbeit



Was machen SchulpsychologInnen eigentlich genau? Wofür sind Arbeits- und OrganisationspsychologInnen zuständig? Und wie wird man überhaupt PsychologIn? Viele Fragen rund um das Berufsbild PsychologInnen werden in diesem vom AMS und WIFI/WKO in Auftrag gegebenen Berufsinformationsfilm für Jugendliche beantwortet.



Film – 20:00 Min:

- Schulpsycholog\*innen
- Verkehrspsycholog\*innen
- Arbeits- und Organisationspsycholog\*innen



### Berufsbild Psychologie

Die Berufselandschaft wandelt sich stetig. Auch wenn in der Öffentlichkeit Psychologinnen und Psychologen nach wie vor häufig mit Psychologischen Psychotherapeutinnen und Psychotherapeuten gleichgesetzt werden, so bilden diese nur einen Teil des psychologischen Berufsstands. Das psychologische Berufsfeld ist vielgestaltig und differenziert sich zunehmend auf.

### Berufsbild Psychologie zum Download (PDF)

Sowohl Hochschullehrerinnen und -lehrer als auch in der Praxis Tätige sind sich einig, dass ein wissenschaftliches Studium der Psychologie nach wie vor die wesentliche Voraussetzung für die Tätigkeit in allen Bereichen der angewandten Psychologie ist. Mit der Einführung des Masterabschlusses ist an den Hochschulen die Tendenz erkennbar, Spezialisierungen auf einzelne Teilbereiche schon im Studium anzubieten statt eines allgemein qualifizierenden Masterabschlusses, der unterschiedliche Arbeitsfelder zulässt. Für diejenigen, die schon frühzeitig wissen, dass dies von Vorteil. Für die vielen Studierenden, die während des Studiums noch keine Festlegung nachteilig werden. Gleiches gilt auch für die vielen Kombinationsangelegenheiten, die beinhalten, aber nicht vollumfänglich zur Psychologin oder zum Psychologen qualifizieren.



### Film – 7:41 Min:

Unterschiedliche Möglichkeiten abseits der Klinischen Psychologie

### Die einzelnen Berufsbilder zum Download:

- [Lehrende in der Aus-, Fort- und Weiterbildung](#)
- [Gerontopsychologe/in](#)
- [Gesundheitspsychologe/in](#)
- [Klinische/r Psychologe/in](#)
- [Palliativpsychologe/in](#)
- [Politische/r Psychologe/in](#)
- [Polizeipsychologe/in](#)
- [Psychologische/r Psychotherapeut/in](#)
- [Rechtspsychologe/in](#)
- [Schulpsychologe/in](#)
- [Sportpsychologe/in](#)
- [Supervisor/in](#)
- [Umweltpsychologe/in](#)
- [Verkehrspsychologe/in](#)
- [Wehrpsychologe/in](#)
- [Wirtschaftspsychologe/in](#)



# (noch) Postgraduale Weiterbildungen (... zukünftig Regelstudium Psychotherapie)

- ULG [Psychotherapeutisches Propädeutikum](#)
- ULG Psychotherapie: Fachspezifikum [Personenzentrierte Psychotherapie \(PZ\)](#)
- ULG Psychotherapie: Fachspezifikum [Psychoanalytisch orientierte Psychotherapie \(POP\)](#)
- ULG Psychotherapie: Fachspezifikum [Psychodrama](#)
- ULG Psychotherapie: Fachspezifikum [Verhaltenstherapie](#)
- ULG Psychotherapie: Fachspezifikum [Integrative Gestalttherapie \(IG\)](#)
- ULG [Supervision, Coaching und Mediation](#)
- ULG [Executive Master in Training and Development](#)
- ULG [Lernstörungstherapie mit Schwerpunkt Lesen, Rechtschreiben und Rechnen](#)

Derzeit in Vorbereitung:

- ULG Psychotherapie: Fachspezifikum Systemische Familientherapie

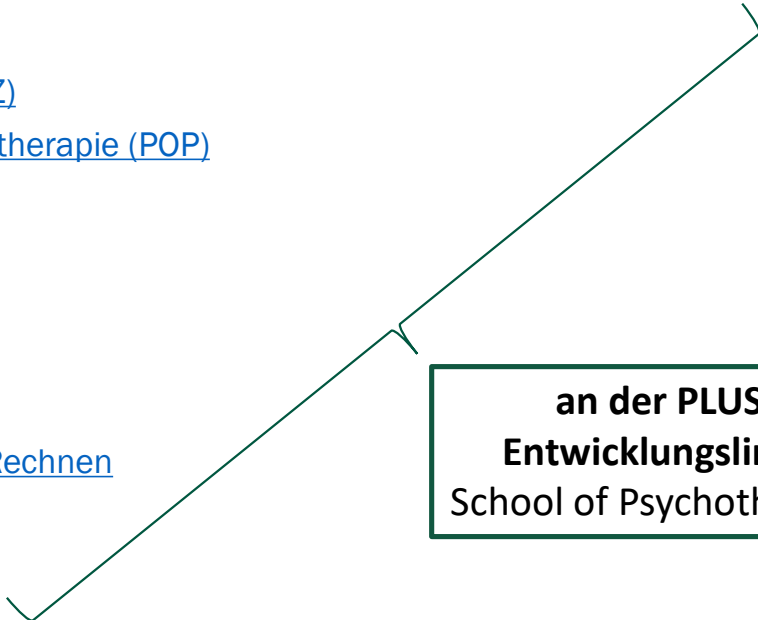

**an der PLUS**  
**Entwicklungslinie:**  
School of Psychotherapy